

CERTIFICADO DE PERMISO DE FUNCIONAMIENTO

PERMISO DE FUNCIONAMIENTO No. ACCESS-2023-Z08-0180583



Última impresión: 23 de julio de 2024

SERVICIOS DE SALUD
CLASE DE RIESGO: A

De conformidad con lo establecido en la Ley Orgánica de Salud, **se confiere el Permiso de Funcionamiento a:**

Razón social: DIRECCION NACIONAL DE ATENCION INTEGRAL EN
SALUD PLANTA CENTRAL

No. RUC: 1768054040001

Propietario o representante legal: BARREIROS TUMIPAMBA CRISTIAN GERMAN

Nombre comercial: CENTRO DE SALUD CENTRO GUAYAQUIL

No. establecimiento: 055

Entidad: PÚBLICO

Unicódigo: 21084

Tipo: ESTABLECIMIENTOS DE SERVICIOS DE SALUD PÚBLICOS Y PRIVADOS / I NIVEL DE ATENCIÓN
/ CENTRO DE SALUD TIPO B

Código: 1.4

Responsable técnico: EDGAR ALBERTO MORETTA TOBAR

Ubicación:

Provincia: GUAYAS

Cantón: GUAYAQUIL

Parroquia: TARQUI

Dirección: AVDA. DE LAS AMERICAS (FRENTE UNIVERSIDAD VICENTE ROCAFUERTE).

Barrio: MODELO

Fecha de emisión: 2023-08-01

Fecha de vencimiento: 2024-08-01

Aprobado por:

Verifique la validez del certificado



CARDENAS OCHOA CARMEN LORENA
DELEGADO/A PROVINCIAL DE LA ACCESS

Ministerio de Salud Pública
Agencia de Aseguramiento de la Calidad de los
Servicios de Salud y Medicina Prepagada - ACCESS



EL NUEVO
ECUADOR



REPÚBLICA DEL ECUADOR
DIRECCIÓN GENERAL DE REGISTRO CIVIL,
IDENTIFICACIÓN Y CEDULACIÓN



CÉDULA DE **CIUDADANÍA**

NUI **020156241-0**

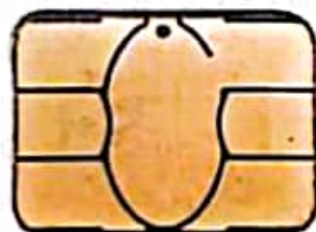

APELLIDOS Y NOMBRES

PAZMIÑO CAMACHO

MARIA YESENIA

LUGAR DE NACIMIENTO

BOLIVAR

GUARANDA

SANTA FE

FECHA DE NACIMIENTO 1978-11-20

NACIONALIDAD ECUATORIANA

SEXO: MUJER

ESTADO CIVIL CASADO

AGUILAR

PANCHO ALCTVAR



FIRMA DEL CEDULADO

INSTRUCCIÓN

SUPERIOR

APELLIDOS Y NOMBRES DEL PADRE

PAZMIÑO JORGE GONZAGA

APELLIDOS Y NOMBRES DE LA MADRE

CAMACHO ESPIN ANITA MARIA

LUGAR Y FECHA DE EXPEDICIÓN

GUAYAQUIL

2018-09-14

FECHA DE EXPIRACIÓN

2028-09-14

CORP. REG. CIVIL DE GUAYAQUIL

PROFESIÓN

PSICOLOGO CLINICO

V2333V1122

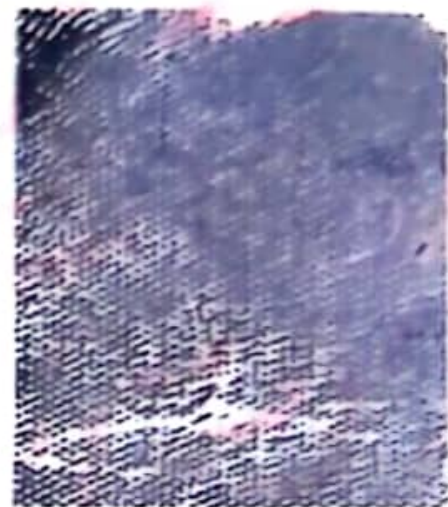

**FIRMA DEL DIRECTOR
GENERAL**

**FIRMA DEL GOBIERNO
SECCIONAL**

IDECU020156241<01<<<<<<<<<<<<<<<<
7811207F2809148ECU<<<<<<<<<<<<<<<8
PAZMINXXO<CAMACHO<<MARIA<YESEN