

## CERTIFICACIÓN

Quito, 8 de abril del 2024

### A quien corresponda:

Por medio de la presente, me dirijo a ustedes con el fin de informales que el señor Juan Pablo Jácome Lara, con C.I. 1850378413, estudiante activo de la carrera de Arquitectura de la Universidad de las Américas (UDLA), realizó prácticas preprofesionales en nuestra empresa, Rama estudio CIA LTDA, desde el 4 de septiembre del 2023 hasta el 30 de noviembre del 2023, acumulando el total de 240 horas de prácticas.

Mediante sus prácticas el señor Jácome participó en las siguientes actividades:

- Dibujo de planos arquitectónicos.
- Diseño de modelos en el programa Sketchup, Revit.
- Visitas de Obra.

En cada una de estas actividades, el señor Juan Pablo Jácome, mostro un alto grado de compromiso y responsabilidad.

Por lo tanto, puedo certificar que el señor Jácome cumplió satisfactoriamente con las prácticas preprofesionales en nuestra empresa.

Atentamente,



Arq. Felipe Donoso

Gerente General

Rama estudio CIA LTDA

# EVALUACIÓN DE PRÁCTICAS PREPROFESIONALES

udla

Estimado/a:

Agradecemos la oportunidad brindada a nuestro estudiante. Apreciaremos unos minutos de su tiempo para realizar la evaluación final de la práctica.

Evalúe las siguientes habilidades con base en la práctica realizada por el estudiante.

Si una de ellas no ha sido observada, utilice la columna No aplica.

Marque con una X el desempeño alcanzado por el estudiante en cada criterio evaluado.

Nombre del estudiante: JUAN PABLO JÁCOME LARA

Número de cédula: 1850378413 Horas de práctica realizadas: 240 h.

Sigla de la asignatura: AQTP4555-4741 Fecha de la evaluación:

HABILIDAD	EXCELENTE	MUY BUENO	BUENO	REGULAR	INSUFICIENTE	NO APLICA
<b>Pensamiento crítico y resolución de problemas</b> Resuelve problemas y plantea ideas fundamentadas con precisión.		X				
<b>Innovación y creatividad</b> Plantea ideas o soluciones efectivas, con apego a la ética.		X				
<b>Trabajo colaborativo</b> Participa de manera proactiva en equipos de trabajo en pro de objetivos comunes.	X					
<b>Visión global</b> Muestra visión global y respeto a la diversidad en sus acciones.		X				
<b>Comunicación en español</b> Comunica sus ideas con claridad, de manera oral y/o escrita.		X				
<b>Comunicación en inglés</b> Se comunica en inglés de acuerdo con las necesidades y el contexto.		X				
<b>Alfabetización digital y uso de tecnología</b> Maneja la tecnología y la información de manera eficiente y ética.		X				
<b>Razonamiento cuantitativo</b> Maneja, interpreta y analiza información cuantitativa.		X				

## Observaciones y recomendaciones

JUAN PABLO TIENE EXCELENTE ACTITUD Y PREDISPOSICIÓN EN  
TODO MOMENTO. SU PERTENENCIA EN EL ESTUDIO FUE DE  
GRAN APOORTE.

## Datos del evaluador

Nombre completo: FELIPE LEONARDO DONOSO DEL HIERRO

Cargo: GERENTE GENERAL

Nombre de la empresa: RAMASTUDIO CIA. LTDA.

Correo electrónico: ramastudioadmiec@gmail.com

Teléfono de contacto: 099 849 6750 RUC: 179297362700J

Firma del evaluador: Felipe Donoso

## Informe de Pasantías

Juan Pablo Jácome Lara

Durante mi pasantía, tuve la oportunidad de participar en tres áreas clave: diseño, dibujo y construcción. A lo largo de estas experiencias, pude aplicar mis habilidades y conocimientos adquiridos en el ámbito académico, así como aprender de profesionales experimentados en el campo. A continuación, destaco tres puntos destacados de mi participación en estas pasantías:

### 1. Participación en Proyectos de Diseño:

Durante mi pasantía en diseño, tuve el privilegio de colaborar en proyectos significativos que ampliaron mi perspectiva y habilidades:

Uno de los proyectos destacados fue la remodelación de un restaurante en Ibarra. Aquí, trabajamos en estrecha colaboración con diseñadores gráficos para desarrollar una línea gráfica que fusionara la identidad de la marca con el entorno local, también fue clave el resultado que logramos para desarrollar una línea grafica en la remodelación del restaurante. Se amplió los puestos para recibir mas comensales creando cerchas de madera al exterior del restaurante. Adicional, se creó un nuevo mobiliario y una reubicación de espacios en cocina.

Además, participamos en un concurso privado para remodelar el restaurante La Parrilla del Tenis y Golf Club de Quito, donde contribuimos con propuestas innovadoras y creativas. En este proyecto se partió analizando la estética del club en donde se intentó mantener las estrategias de diseño existentes y se diseñó un plan masa para integrar el restaurante y que el mismo funcione como punto articulador entre el restaurante de sushi, la piscina, parilla de golf y la cancha de golf. El proyecto buscaba generar accesibilidad universal, que el restaurante sea lo mas permeable y accesible posible para integrar todas las áreas.

### 2. Destrezas en Dibujo y Levantamiento:

En mi pasantía en dibujo, tuve la oportunidad de aplicar mis habilidades técnicas en programas como AutoCAD, SketchUp y Revit:

Realicé levantamientos detallados tanto del restaurante como de otros proyectos, donde se hizo un levantamiento de planos en AutoCAD y el 3d en SketchUp. En estas herramientas hicimos los detalles constructivos y de diseño. En este proyecto se llegó al

alcance de proyecto ejecutivo, el mismo que se desarrolló desde el levantamiento de planimetría hasta el desarrollo de detalle constructivos y presupuestos.

Además, junto al CEES, trabajamos en la creación de un sistema de recolección de agua en Guápulo. Este proyecto implicó el uso de tecnología avanzada, como el producto Aquacell, para canalizar aguas pluviales de manera eficiente. Este levantamiento se hizo en Revit.

Asimismo, se hizo el levantamiento de campo de las zonas del Quito tenis y golf club en Quito donde se modeló el mismo para poder generar la propuesta arquitectónica, en este concurso de ideas se diseñó la propuesta en AutoCAD, Illustrator y Sketchup.

### 3. Experiencia Práctica en Construcción:

Mi participación en la parte de construcción fue fundamental para entender la implementación práctica de los diseños y dibujos elaborados previamente.

Realicé visitas de obra en un proyecto residencial en Tumbaco, donde presencié el proceso de movimiento de tierras, fundición de plintos, armado de muros de tapial y muros de piedra natural, así como la construcción de cerchas y pérgolas de madera. Esta experiencia en terreno me permitió comprender la importancia de la coordinación entre diseño y construcción para lograr resultados exitosos y funcionales.

En resumen, mi pasantía en diseño, dibujo y construcción me proporcionó una invaluable oportunidad para aplicar mis habilidades, aprender de profesionales del campo y contribuir a proyectos significativos. Estas experiencias han fortalecido mi pasión y compromiso con la arquitectura y el diseño, y estoy ansioso por seguir creciendo y contribuyendo al campo en el futuro.

Documentación de trabajo:



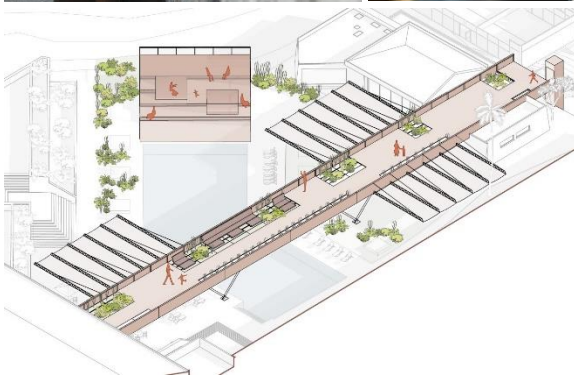
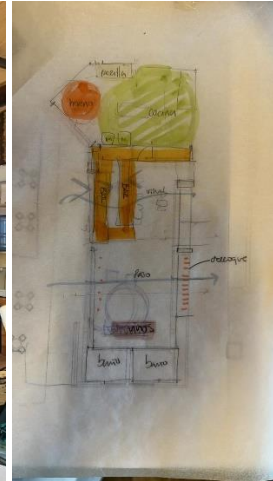

## Razón Social

RAMASTUDIO CIA LTDA

## Número RUC

1792973627001

## Representante legal

• CHAVEZ SARZOSA CARLA ESTEFANIA

## Estado

ACTIVO

## Régimen

GENERAL

## Fecha de registro

03/04/2019

## Fecha de actualización

11/01/2023

## Inicio de actividades

03/04/2019

## Fecha de constitución

20/03/2019

## Reinicio de actividades

No registra

## Cese de actividades

No registra

## Jurisdicción

ZONA 9 / PICHINCHA / QUITO

## Obligado a llevar contabilidad

SI

## Tipo

SOCIEDADES

## Agente de retención

SI

## Contribuyente especial

NO

## Domicilio tributario

## Ubicación geográfica

Provincia: PICHINCHA Cantón: QUITO Parroquia: IÑAQUITO

## Dirección

Barrio: GUAPULO Calle: E15C EDUARDO MENA Número: N30-75 Intersección: E16  
CAMINO ORELLANA Edificio: TORNO Número de piso: 3 Referencia: A MEDIA  
CUADRA DE LA CANCHA DE BASQUET DE GUAPULO

## Medios de contacto

Celular: 0980434642 Celular: 0984256494 Email: ramastudioadmiec@gmail.com

## Actividades económicas

- C31000102 - FABRICACIÓN DE MUEBLES DE MADERA Y SUS PARTES: PARA OFICINAS, TALLERES, HOTELES, RESTAURANTES, IGLESIAS, ESCUELAS, MUEBLES ESPECIALES PARA LOCALES COMERCIALES, MUEBLES PARA MÁQUINAS DE COSER, TELEVISIONES, ETCÉTERA.
- C31000101 - FABRICACIÓN DE MUEBLES DE MADERA Y SUS PARTES: PARA EL HOGAR.
- F41001002 - CONSTRUCCIÓN DE TODO TIPO DE EDIFICIOS RESIDENCIALES: CASAS FAMILIARES INDIVIDUALES, EDIFICIOS MULTIFAMILIARES
- M73100401 - REALIZACIÓN DE CAMPAÑAS DE COMERCIALIZACIÓN Y OTROS SERVICIOS DE PUBLICIDAD DIRIGIDOS A ATRAER Y RETENER CLIENTES: PROMOCIÓN DE PRODUCTOS, COMERCIALIZACIÓN EN EL PUNTO DE VENTA, PUBLICIDAD DIRECTA POR CORREO Y ASESORAMIENTO EN MARKETING, CREACIÓN DE STANDS, OTRAS ESTRUCTURAS Y LUGARES DE EXHIBICIÓN, DISTRIBUCIÓN O ENTREGA DE MATERIALES O MUESTRAS DE PUBLICIDAD.
- F41002001 - CONSTRUCCIÓN DE TODO TIPO DE EDIFICIOS NO RESIDENCIALES: EDIFICIOS DE PRODUCCIÓN INDUSTRIAL, EJEMPLO. EDIFICIOS DE OFICINAS, HOTELES, ALMACENES, CENTROS COMERCIALES, BODEGAS, RESTAURANTES, OBSERVATORIOS, IGLESIAS, MUSEOS, INCLUYE REMODELACIÓN, RENOVACIÓN O REHABILITACIÓN DE ESTRUCTURAS EXISTENTES
- M71101101 - ACTIVIDADES DE ASESORAMIENTO TÉCNICO DE ARQUITECTURA EN DISEÑO DE EDIFICIOS Y DIBUJO DE PLANOS DE CONSTRUCCIÓN.

## Establecimientos

### Abiertos

1

### Cerrados

0

## Obligaciones tributarias

- 2011 DECLARACION DE IVA
- 1031 - DECLARACIÓN DE RETENCIONES EN LA FUENTE
- 1021 - DECLARACIÓN DE IMPUESTO A LA RENTA SOCIEDADES
- ANEXO RELACIÓN DEPENDENCIA
- ANEXO TRANSACCIONAL SIMPLIFICADO
- ANEXO ACCIONISTAS, PARTÍCIPES, SOCIOS, MIEMBROS DEL DIRECTORIO Y ADMINISTRADORES – ANUAL
- ANEXO DE DIVIDENDOS, UTILIDADES O BENEFICIOS - ADI



Las obligaciones tributarias reflejadas en este documento están sujetas a cambios. Revise periódicamente sus obligaciones tributarias en [www.sri.gob.ec](http://www.sri.gob.ec).

## Números del RUC anteriores

No registra



Código de verificación:

CATRCR2023000114442

Fecha y hora de emisión:

11 de enero de 2023 12:49

Dirección IP:

10.1.2.142

Validez del certificado: El presente certificado es válido de conformidad a lo establecido en la Resolución No. NAC-DGERCGC15-00000217, publicada en el Tercer Suplemento del Registro Oficial 462 del 19 de marzo de 2015, por lo que no requiere sello ni firma por parte de la Administración Tributaria, mismo que lo puede verificar en la página transaccional SRI en línea y/o en la aplicación SRI Móvil.